Organigramm Stiftung Aarhus

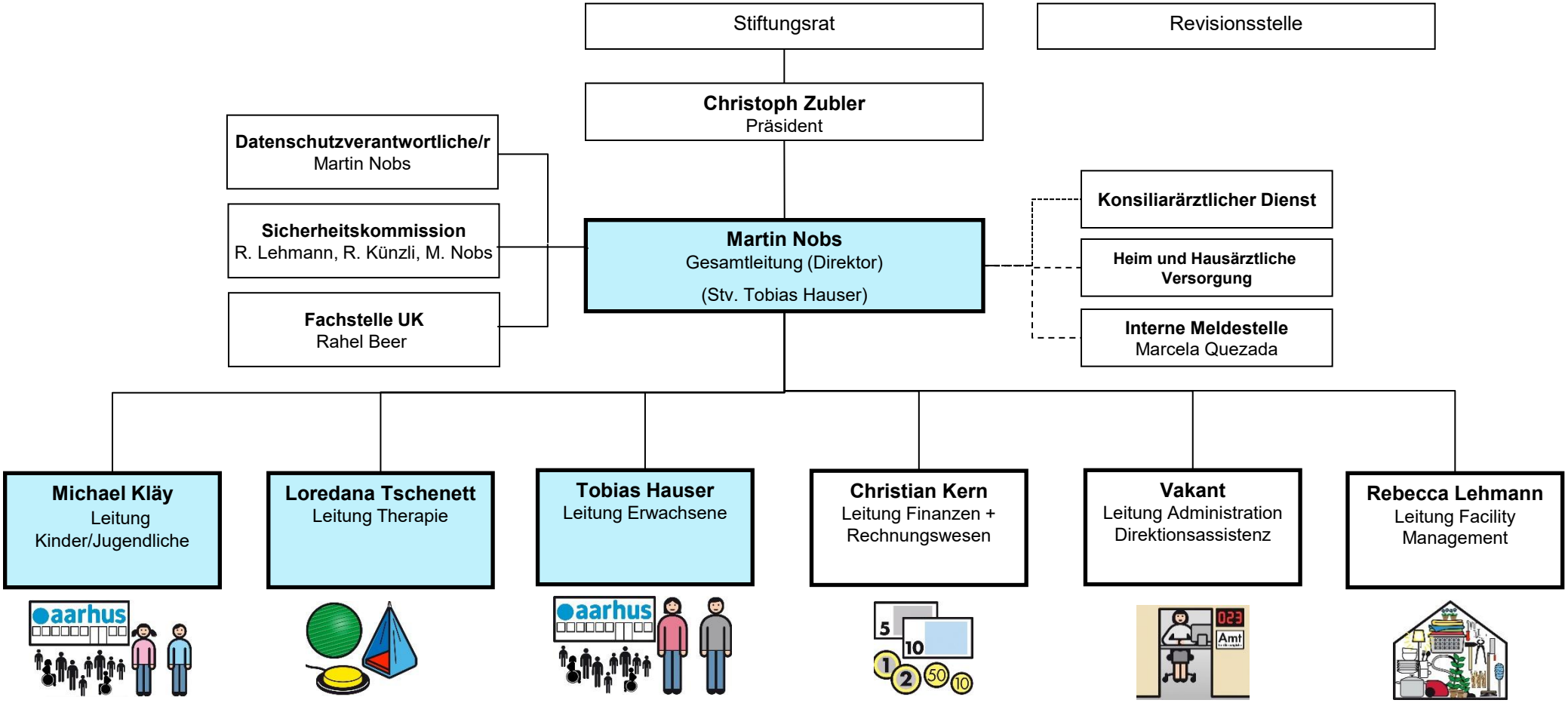

Geschäftsleitung (Direktion)

Erweiterte Geschäftsleitung

Organigramm Stiftung Aarhus, 2. Stufe

Michael Kläy
Leitung Kinder/Jugendliche

- Marcela Quezada, Bereichsleitung Sozialpädagogik & Tagesschule
- Stephanie Perez, Pflegefachverantwortliche Kinder/Jugendliche
- **BG Erde** Karin Flükiger, Manuela Rüthemann, BGK-Co-Leitung
  - **KG Erde**
  - **US Erde**
  - **MS Erde**
- **BG Mars** Anina Etter, BGK Maja Bangerter, Stv. BGK
  - **KG Mars**
  - **US Mars**
  - **MS Mars**
- **BG Jupiter** Denise Kaufmann, Sara Rodrigues, BGK-Co-Leitung
  - **OSA**
  - **OSB**
  - **OSC**
- **BG Pluto** Anja Rudorf, BGK Lushe Jahaj, Stv. BGK
  - **Basale Klasse A**
  - **Basale Klasse B**
- Nachtwachen K/J Stephanie Perez

Loredana Tschenett
Leitung Therapie

- Ergotherapie
- Logopädie
- Physiotherapie
- Psychomotorik
- Alexandra Pauli, Bildungsverantwortliche FABE

Tobias Hauser
Leitung Erwachsene

- Rosmarie Rolli, Pflegefachverantwortliche Bildungsverantwortliche FAGE
- **WG Grün** Michaela Bigler, Co-GL Benjamin Roder, Co-GL
- **WG Gelb** Alexandra Pauli, GL Martina Frei, Stv.
- **WG Orange** Pia Woller, GL Sandra Gutknecht, Stv.
- **WG Blau** Caroline Knecht, GL Christine Kamphuis, Stv.
- **WG Rot** Ketevan Iashvili, GL Tanja Zberg, Stv.
- **Atelier Gümligen** Margret Jost
- **Nachtwachen E Gümligen**
- **WG/Atelier Wichtrach** Maja Werthmüller, GL Lisa Burger, Stv.
- **WG/Atelier Zollikofen** Thomas Käser, GL Isabelle Meteku, Stv.

Christian Kern
Leitung F + R

- FiBu
- Debitoren
- Kreditoren

Vakant
Leitung Administration Direktionsassistenz

- Personal-administration
- Sekretariat
- IT-Support

Rebecca Lehmann
Facility Management

- Küche
- Reinigung
- Lingerie
- Betriebsunterhalt

Geschäftsleitung

Erweiterte Geschäftsleitung

aktualisiert 22.07.2025